

Брокераж

**PRINCESS 67**
**ЦЕНА ПО ЗАПРОСУ**

## ОСНОВНЫЕ ХАРАКТЕРИСТИКИ

Местоположение	Москва	Запас топлива	4090
Год постройки	2008	Спальные места	6
Длина	20,75	Каюты	3+1
Ширина	5,23	Растаможена	Да
Осадка	1,4	ГИМС	Да
Двигатели	2 x MTU 8V2000 (1200 л.с)	НДС	Да
Наработка	1319		
Запас воды	910		

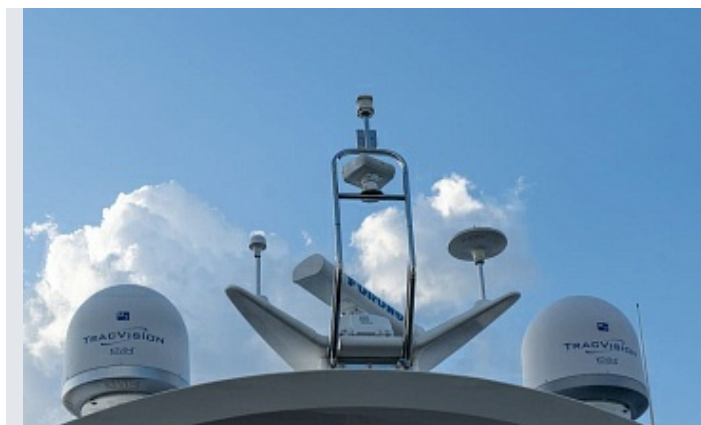















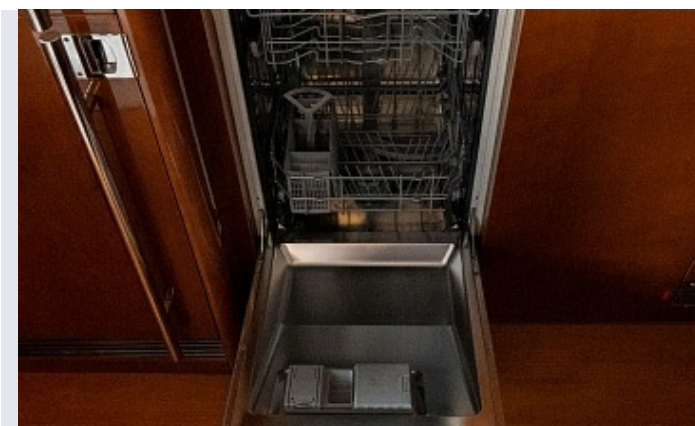







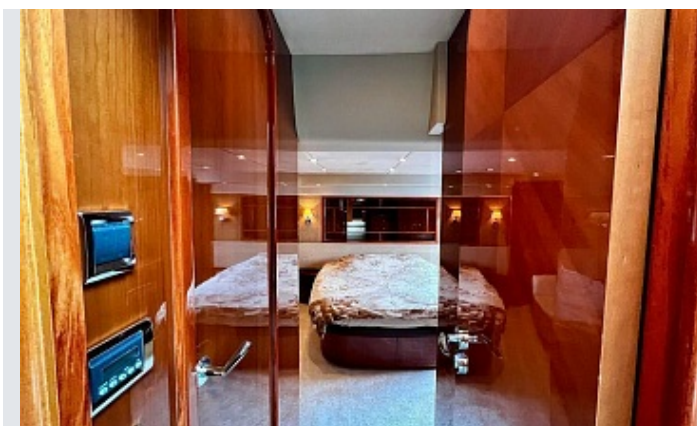
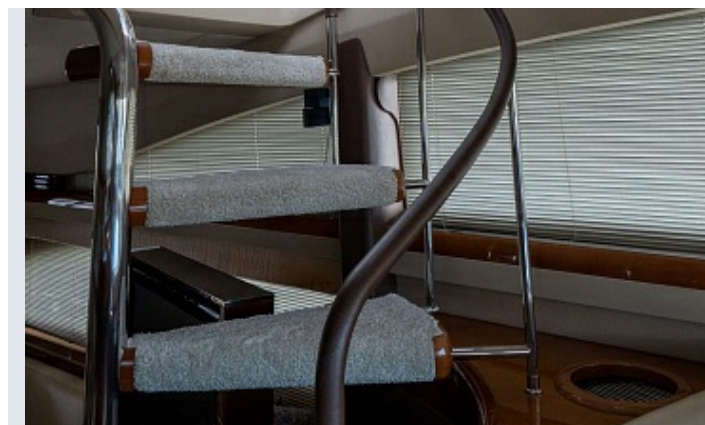



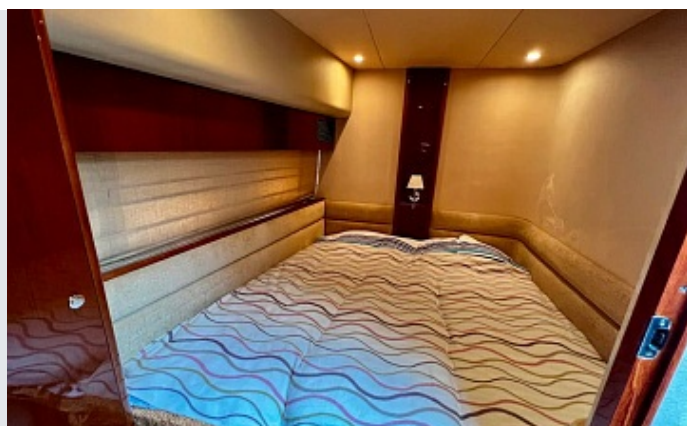







## ФЛАЙБРИДЖ



## ГЛАВНАЯ ПАЛУБА



## НИЖНЯЯ ПАЛУБА







- Береговое питание 220/240 В и регулируемое зарядное устройство для зарядки аккумуляторов(100 А)
- Электрогидравлическое рулевое управление
- Носовое подруливающее устройство (155 кгс)
- Радар FURUNO, GPS и картплоттер FURUNO; все измерительные приборы дублируются на
  - верхнем мостике
  - Автопилот RAYMARINE
  - Якорная лебедка с электроприводом
  - Две кормовые швартовые лебедки с электроприводом
  - Электрогидравлические триммеры
  - Лаг и эхолот RAYMARINE с сигнализацией (на двух постах)
  - УКВ-радиостанция МОРСКОГО СТАНДАРТА с цифровым избирательным вызовом (на двух постах)
  - УКВ-радиостанция РЕЧНОГО СТАНДАРТА с цифровым избирательным вызовом (на двух постах)
  - КОМПЛЕКТ СПУТНИКОВОГО ТЕЛЕВИДЕНИЯ
  - Прожектор с дистанционным управлением
  - Телевизор в салоне и система объёмного звучания BOSE
  - Телевизор в каюте владельца и система объёмного звучания BOSE
  - Бар с холодильником в салоне
  - Микроволновая печь
  - Двухкамерный холодильник
  - Посудомоечная машина
  - Ледогенератор
  - Барбекю на флайбридже
  - Туалет с вакуумным смывом пресной водой и накопительным баком
  - Стеклопанельная дверь, ведущая в кокпит
  - Обшитые тиком кокпит, трап на флайбридж и ступени, ведущие на бортовую часть палубы
  - Кран на флайбридже (также охватывает охватывает купальную платформу)
  - Душ с горячей и холодной водой на купальной платформе
  - Оборудование для мытья якоря и палубы
  - Дверь для выхода с поста управления на бортовую часть палубы
  - Носовое подруливающее устройство
  - Кормовое подруливающее устройство
  - Дополнительные 30 м якорной цепи, общая длина цепи 80 м.





## СВЯЗАТЬСЯ С БРОКЕРОМ

+7 985 201 01 01 

[a.radchik@marinepoint.com](mailto:a.radchik@marinepoint.com)

## ОФИС

+7 495 787 87 57 | [info@marinepoint.com](mailto:info@marinepoint.com)

125212, Москва, Ленинградское шоссе, 39 стр.6 

## MARINEPOINT в социальных сетях

