

Брокераж

**PRINCESS R35**
**87 120 320 ₽**

## ОСНОВНЫЕ ХАРАКТЕРИСТИКИ

Местоположение	Москва	Запас топлива	600
Год постройки	2021	Спальные места	2
Длина	10,89	Каюты	1
Ширина	3,27	Макс. скорость	50
Осадка	0,76	Круизная скорость	45
Водоизмещение	8,24 т	Растаможена	Да
Двигатели	2 x Volvo Penta V8 (2x430л.с.)	ГИМС	Да
Наработка	180		
Запас воды	140		



















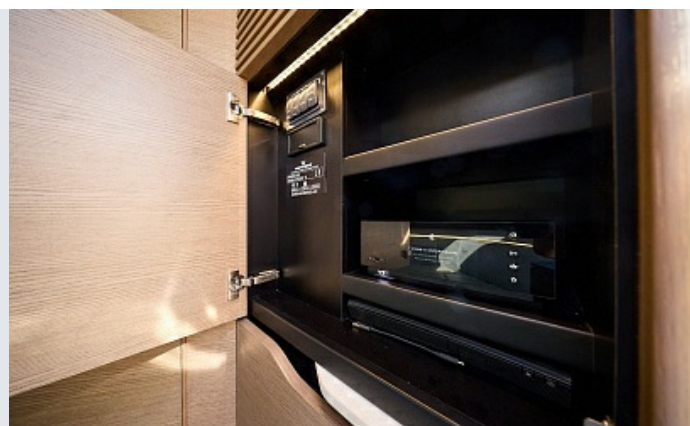



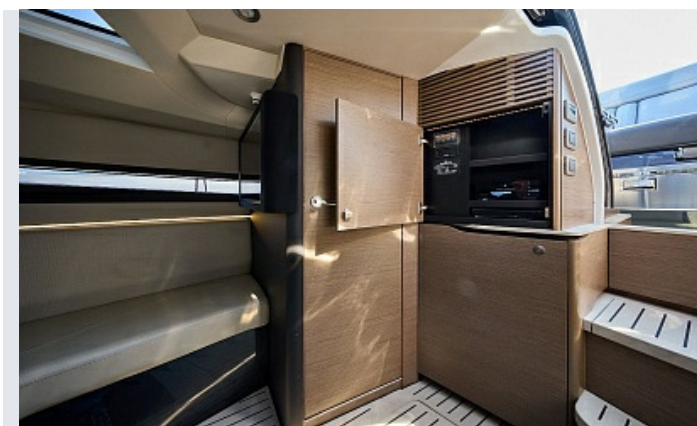
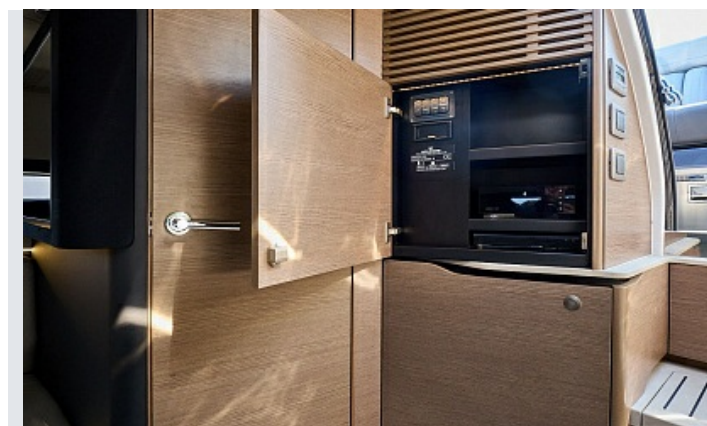
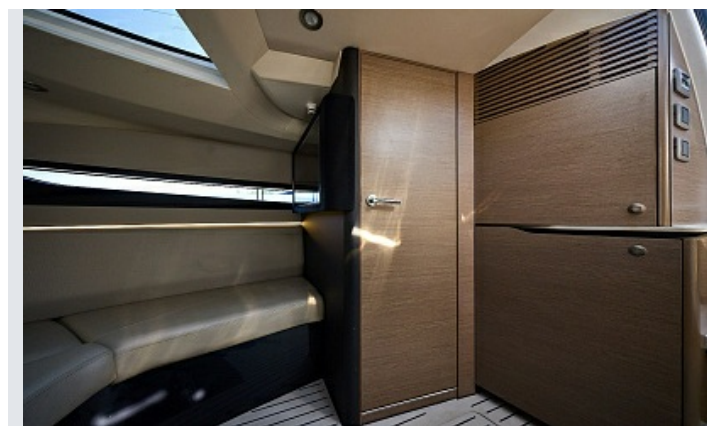
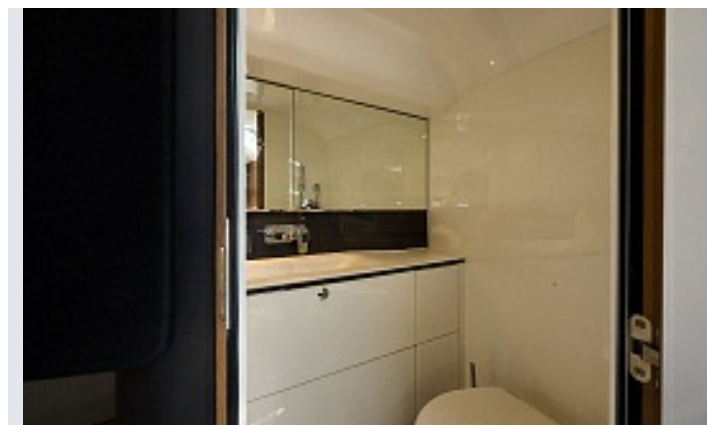
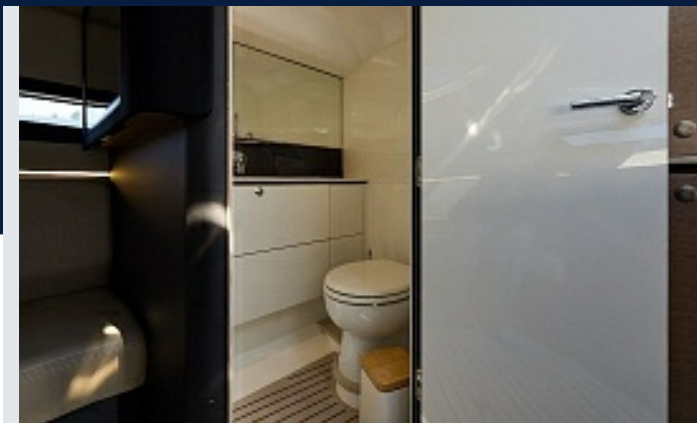

## ГЛАВНАЯ ПАЛУБА



## НИЖНЯЯ ПАЛУБА





**Дополнительное оборудование, установленное на водном транспортном средстве**

- Внутренняя отделка из дуба в цвете Silver (двери салона из тикового дерева в стандартной комплектации)
- Столешница в камбузе Richlite
- Розетки (220-240В)
- Носовое подруливающее устройство
- Джойстик управления
- Seakeeper NG2
- Автоматический климат контроль
- Генератор Onan 4Kw/50Hz
- Ледогенератор в камбузе
- Рым для буксировки лыжника
- Выдвижной холодильник под сиденьем рулевого управления (доступ с носовой части под сиденьем)
- Подводные фонари (2) Lumishore TIX 202 (Голубой)
- Керамическая электрическая плита (2 конфорки)
- Комбинированная микроволновая/конвекционная печь в камбузе
- Портативный воздушный компрессор
- Камера переднего обзора и дисплей на нижней палубе
- Цветной многофункциональный дисплей Volvo Garmin 2 x 17" (GPS/Картплоттер, спидометр, дистанция, эхолот, сигнал глубины, температура воды, датчики контроля двигателей, управление подводными крыльями, управление музыкальной системой) – Volvo glass cockpit
- Naim – аудиосистема премиум класса
- Система слива всех стоков в накопительный бак
- Бимини топ с электрогидравлическим приводом (Серая сетка)
- УКВ международного стандарта





## СВЯЗАТЬСЯ С БРОКЕРОМ

+7 985 201 01 01 

[a.radchik@marinepoint.com](mailto:a.radchik@marinepoint.com)

## ОФИС

+7 495 787 87 57 | [info@marinepoint.com](mailto:info@marinepoint.com)

125212, Москва, Ленинградское шоссе, 39 стр.6 

## MARINEPOINT в социальных сетях

