



Брокераж

SUNSEEKER MANHATTAN 52

69 000 000 ₽

ОСНОВНЫЕ ХАРАКТЕРИСТИКИ

Местоположение	Москва	Каюты	3
Год постройки	2009	Растаможена	Да
Длина	17,2		
Ширина	4,9		
Осадка	1,3		
Двигатели	MAN 2x800 hp		
Наработка	1300		



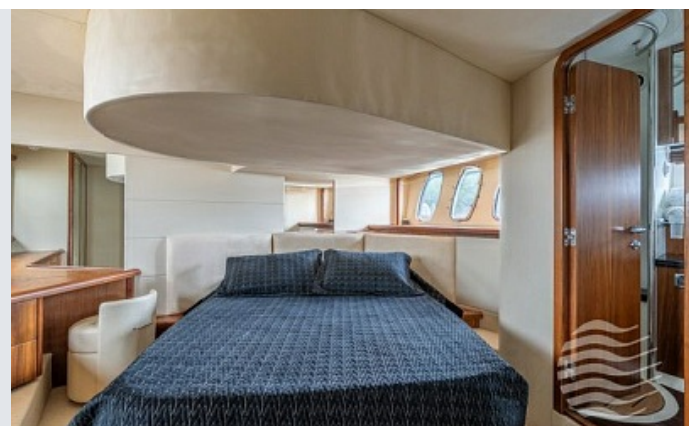





- Носовое подруливающее устройство
- Кормовое подруливающее устройство
- Кондиционеры (с отоплением) в каждой каюте, в салоне 3 шт
- Генератор 10 кВт
- Ввод для подключения берегового питания 240 В со стабилизатором напряжения и регулируемое зарядное устройство для зарядки аккумуляторов
- Электрическая якорная лебёдка с дистанционным управлением
- Триммеры с электроприводом, указателями и органами управления на двух постах управления
- Автопилот на двух постах управления
- Морская (Raymarine) и речная УКВ-радиостанции с цифровым избирательным вызовом и переговорным устройством на двух постах управления
- Радар с цветным дисплеем, картплоттер и GPS, камеры заднего вида с подсветкой
- Эхолот с сигнализацией на двух постах управления
- Прожектор с дистанционным управлением
- Микроволновая печь/духовая печь с грилем
- Холодильник Dometic (высокий с морозильной камерой)
- Бар с электрическим барбекю, мусорным контейнером, вещевым отсеком и мойкой на флайбридже
- Лежак для загорания с подушками на флайбридже
- Стиральная машина
- Туалеты, оснащённые тихим смывом с электроприводом
- Smart телевизор, DVD-проигрыватель с системой пространственного звучания Bose, установленные в салоне
- Обшитые тиком плавательная платформа возле транца, палуба кокпита, трапы на бортовую часть палубы и флайбридж
- Три двери салона с рамками из нержавеющей стали
- Плавательная платформа возле транца с электрогидравлическим устройством для подъема и спуска катера до 400 кг
- Каюта капитана оснащена туалетом и

рукомойником

- Душ на транце с горячей и холодной водой
- Тент от солнца на флайбридже, прозрачное ограждение по периметру флайбриджа
- Спасательный плот
- Оснащённая каюта экипажа (с санузлом и душем)
- Магнитола ALPINE на флайбридже
- TV 32" в салоне
- TV 26" в мастер-каюте
- TV 20" в гостевой и VIP каютах
- Электролебедки Lewmar на корме
- Аудиосистема Bose V39: домашний кинотеатр в салоне (5 колонок)
- Влагостойкие колонки Bose в кокпите
- Влагостойкие колонки Bose на флайбридже
- Все зоны звучания независимые, управляются с индивидуального пульта

Дополнительно установлено:

- Камера видеонаблюдения в с зумом на флайбридже
- Второй картплоттер Raymarine E 120 в салон для радара и вывода видео с камеры
- Морская радиостанция Raymarine
- Перешиты все матрасы в кокпите и на флайбридже
- Опреснитель 150 л/час
- АИС с функцией обратной связи
- Сшит новый тент на флайбридж, чехлы на верхний пост управления и на диваны флайбриджа
- 3G интернет
- Указатель скорости и направления ветра Raymarine
- Новый прожектор



СВЯЗАТЬСЯ С БРОКЕРОМ

+7 985 201 01 01 

a.radchik@marinepoint.com

ОФИС

+7 495 787 87 57 | info@marinepoint.com

125212, Москва, Ленинградское шоссе, 39 стр.6 

MARINEPOINT в социальных сетях

