

Брокераж

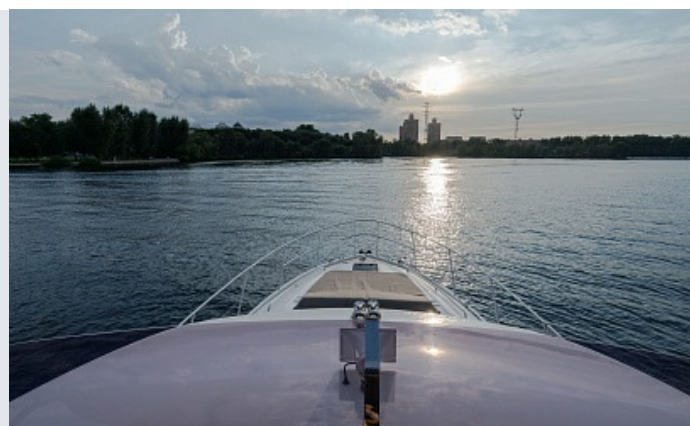

PRINCESS 49
150 000 000 ₽

ОСНОВНЫЕ ХАРАКТЕРИСТИКИ

Местоположение	Москва, Россия	Запас топлива	1 500 л
Год постройки	2019	Спальные места	6
Длина	15.55 м	Каюты	3
Ширина	4.34 м	ГИМС	Да
Осадка	1.25 м		
Водоизмещение	19.2 т		
Двигатели	Volvo IPS 700 (2 x 550 л.с.)		
Наработка	1000 м/ч		
Запас воды	460 л		



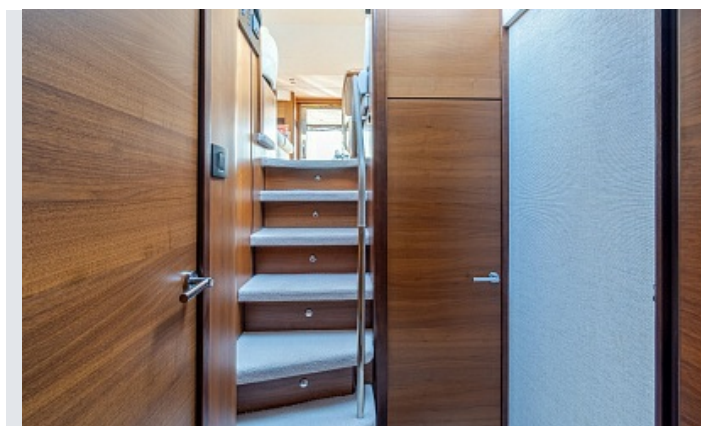



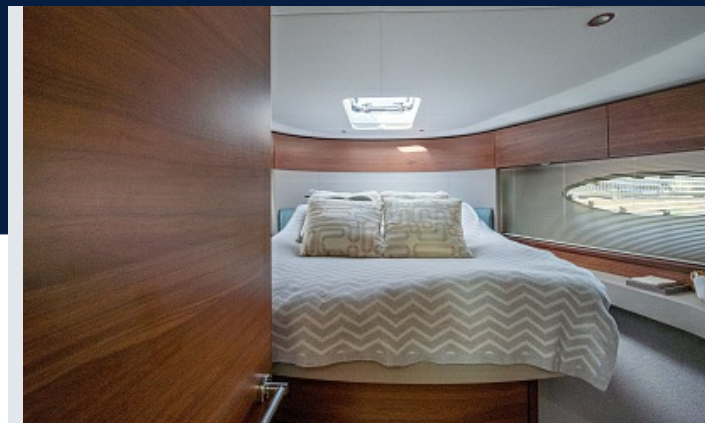

ФЛАЙБРИДЖ



ГЛАВНАЯ ПАЛУБА

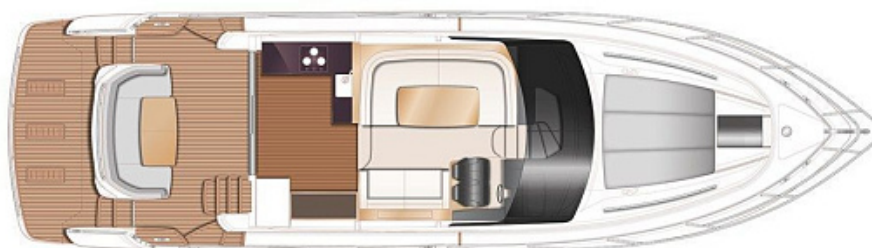

НИЖНЯЯ ПАЛУБА



- 3G/4G, включая встроенный мост WIFI (для подключения к WIFI в порту), включая крепления, прокладку кабелей, установку и дополнительную току для полного покрытия
- Радиостанция УКВ международного стандарта
- Розетки европейского стандарта CONTINENTAL 220V/240 v
- Белые солнцезащитные сетки на лобовое стекло
- Носовое подруливающее устройство на двух постах управления
- Опускаемая электрогидравлическая плавательная платформа максимальной грузоподъемностью 450 кг (максимальный постоянный вес 300 кг)
- Кассетный трап (2.9м)
- Бар на флайбридже с раковиной, грилем и полочками
- Дополнительные 10м 10мм якорной цепи, в общей сложности дающие 50м
- Генератор ONAN 11 kW/50Hz вместо стандартного 4 kW/50Hz
- Полноразмерный холодильник (270 литров) с морозильной камерой, установленный в кухне вместо стандартного холодильника под рабочей поверхностью
- Подводная подсветка плавательной платформы (2 точки Lumishore SMX52 белого свечения)
- Система омывания якорной цепи пресной водой / мытья палубы
- Посудомоечная машина, установленная в кухне
- Громкоговоритель УКВ радиостанции, установленный на верхнем посту управления
- Система кондиционирования воздуха реверсивного типа 56 000 BTU воздуховоды во всех помещениях, включая санузлы. Применяется при внешней температуре до 40оС (тропическое исполнение)
- Тиковые киль-блоки на плавательной платформе
- Комплект москитных сеток на все открываемые иллюминаторы
- SYSTEM 2 Смой из туалетов в бак, а также непосредственно за борт через Y клапан. Бак имеет возможность слива за борт через клапан Y. (Бак оборудован электроприводом и

- возможен резервный ручной слив за борт и в портовую систему ассенизации).
- Биминитоп на флайбридж
- Лежаки из Movida для принятия солнечных ванн на носу
- Все внешние сидения и подушки сидений из Movida вместо стандартного винила
- Фарфор с логотипом Princess- 1 x 6 сервис
- Столовые приборы David Mellor "Paris" (7 предметов, 6 комплектов)
- Фужеры с логотипом Princess - 6 для вина, 6 для виски
- Тендер BRIG FALCON 300HT с консолью в исполнении Делюкс и рулевой системой, с двигателем YAMAHA F20 BEPS
- Спасательный плот, подходящий по размерам под соответствующий рундук на яхте (ocean safety ISO на 8 мест)
- Glomex Webbboat 4G интернет-роутер, с внешней GSM антенной для усиления сигнала
- Карты Европейского региона
- Ковер: Linen
- Кабель берегового питания



СВЯЗАТЬСЯ С БРОКЕРОМ

+7 985 201 01 01 

a.radchik@marinepoint.com

ОФИС

+7 495 787 87 57 | info@marinepoint.com

125212, Москва, Ленинградское шоссе, 39 стр.6 

MARINEPOINT в социальных сетях

