MARINEPOINT

+7 495 787 87 57 | info@marinepoint.com
125212, Москва, Ленинградское шоссе, 39 стр.6

Брокераж



AZIMUT 62

69 000 000 ₽

ОСНОВНЫЕ ХАРАКТЕРИСТИКИ

Местоположение	Москва, Россия
Год постройки	2007
Длина	19,25
Ширина	5,06
Осадка	1,5
Валовая вместимость	65 GT
Водоизмещение	286
Двигатели	CATERPILLAR (2x 1001 л.с.)
Наработка	3350 м/ч

Спальные места	6+2
Каюты	3+1

ООО «МАРИНПОИНТ» не отвечает за достоверность информации, предоставленной судовладельцем. Параметры яхты, включая наработку двигателей и оборудование, указаны на момент подготовки сведений и могут меняться при дальнейшей эксплуатации. Информация, указанная в данной брошюре, не является офертой.

MARINEPOINT

ЭКСТЕРЬЕР

















ООО «МАРИНПОИНТ» не отвечает за достоверность информации, предоставленной судовладельцем. Параметры яхты, включая наработку двигателей и оборудование, указаны на момент подготовки сведений и могут меняться при дальнейшей эксплуатации. Информация, указанная в данной брошюре, не является офертой.

ЭКСТЕРЬЕР







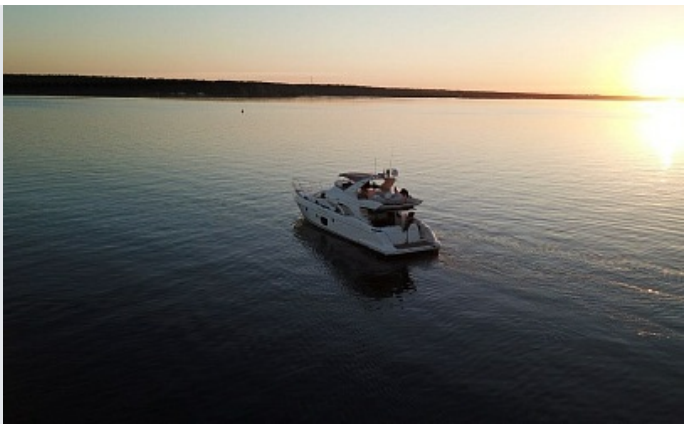









ООО «МАРИНПОИНТ» не отвечает за достоверность информации, предоставленной судовладельцем. Параметры яхты, включая наработку двигателей и оборудование, указаны на момент подготовки сведений и могут меняться при дальнейшей эксплуатации. Информация, указанная в данной брошюре, не является офертой.

MARINEPOINT

ИНТЕРЬЕР


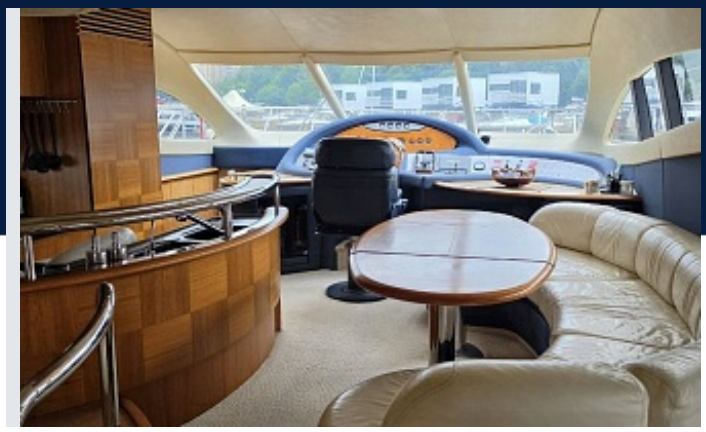







ООО «МАРИНПОИНТ» не отвечает за достоверность информации, предоставленной судовладельцем. Параметры яхты, включая наработку двигателей и оборудование, указаны на момент подготовки сведений и могут меняться при дальнейшей эксплуатации. Информация, указанная в данной брошюре, не является офертой.

MARINEPOINT

ИНТЕРЬЕР


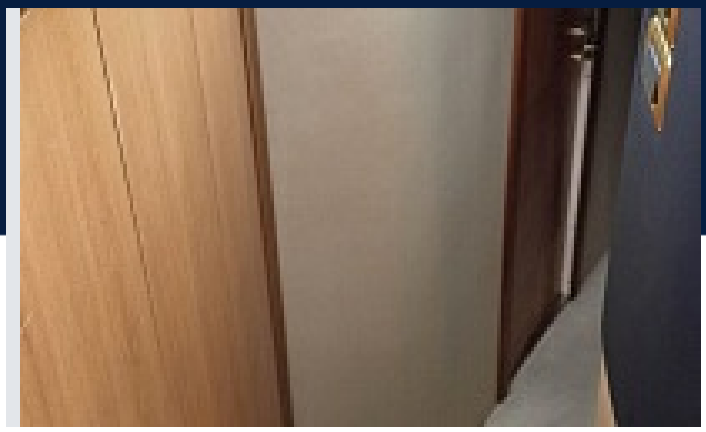
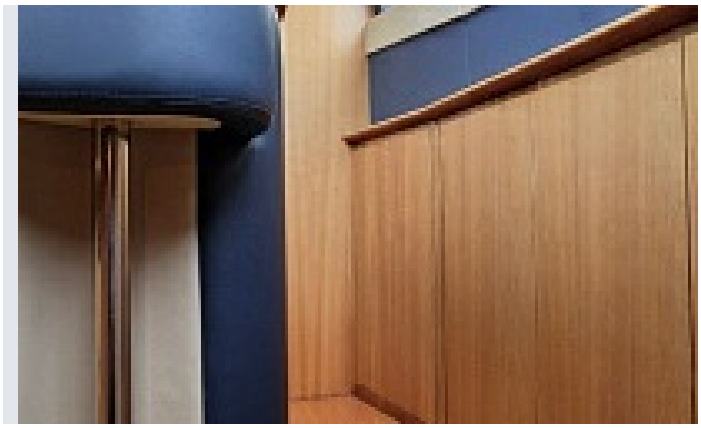

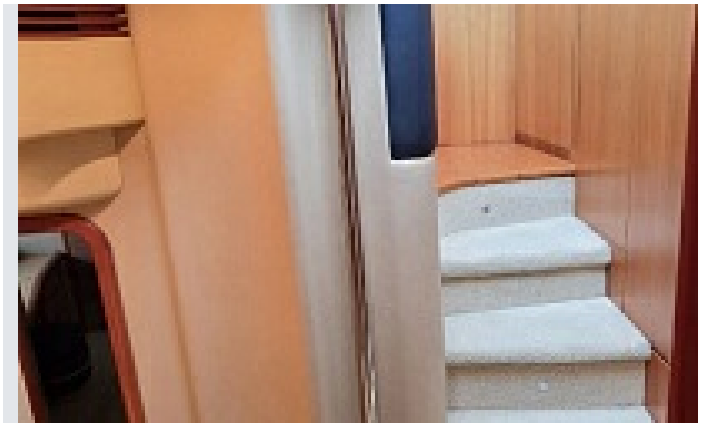




ООО «МАРИНПОИНТ» не отвечает за достоверность информации, предоставленной судовладельцем. Параметры яхты, включая наработку двигателей и оборудование, указаны на момент подготовки сведений и могут меняться при дальнейшей эксплуатации. Информация, указанная в данной брошюре, не является офертой.

ИНТЕРЬЕР



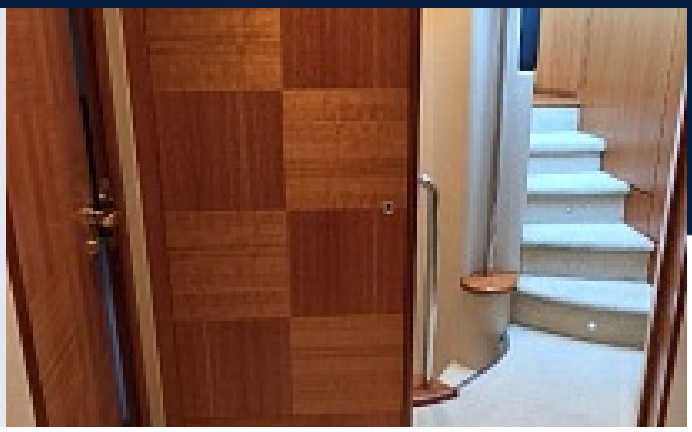













ООО «МАРИНПОИНТ» не отвечает за достоверность информации, предоставленной судовладельцем. Параметры яхты, включая наработку двигателей и оборудование, указаны на момент подготовки сведений и могут меняться при дальнейшей эксплуатации. Информация, указанная в данной брошюре, не является офертой.

ИНТЕРЬЕР


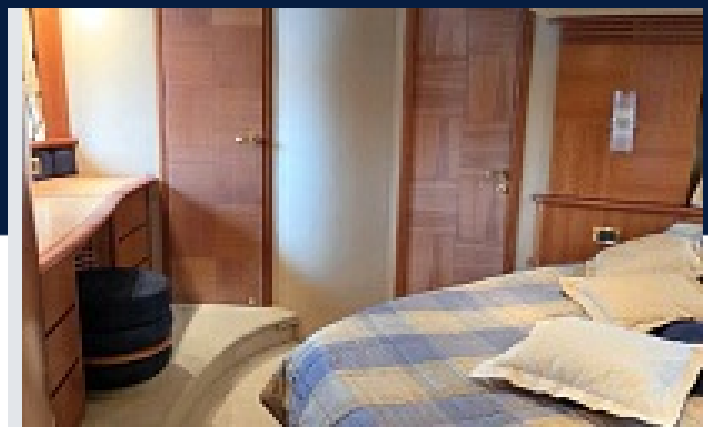
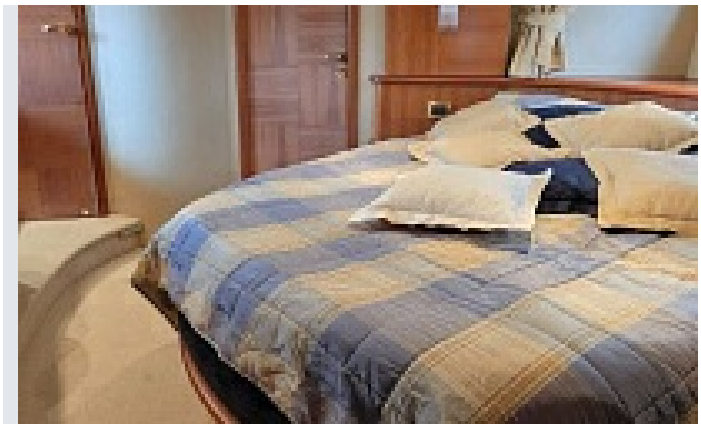
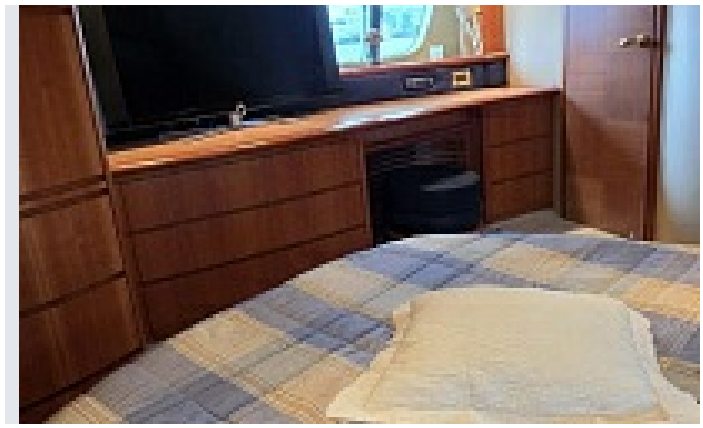


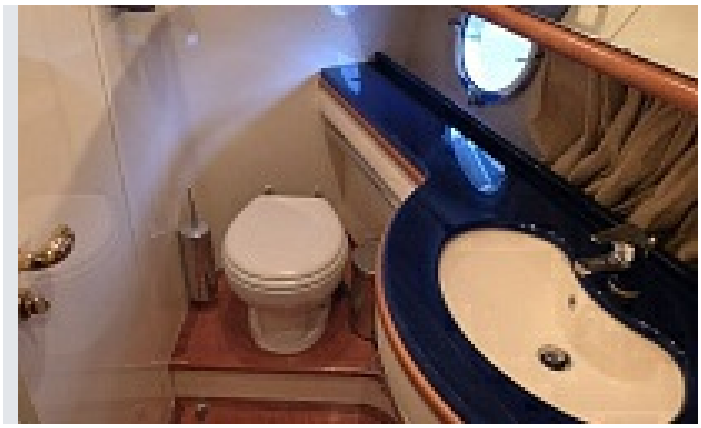


ООО «МАРИНПОИНТ» не отвечает за достоверность информации, предоставленной судовладельцем. Параметры яхты, включая наработку двигателей и оборудование, указаны на момент подготовки сведений и могут меняться при дальнейшей эксплуатации. Информация, указанная в данной брошюре, не является офертой.

ИНТЕРЬЕР



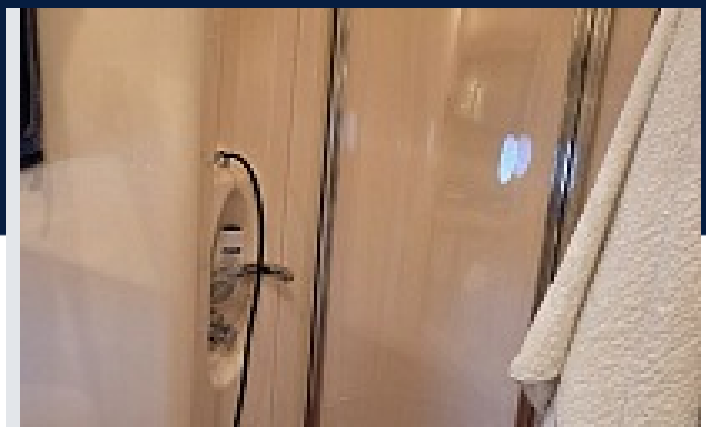











ООО «МАРИНПОИНТ» не отвечает за достоверность информации, предоставленной судовладельцем. Параметры яхты, включая наработку двигателей и оборудование, указаны на момент подготовки сведений и могут меняться при дальнейшей эксплуатации. Информация, указанная в данной брошюре, не является офертой.

ФЛАЙБРИДЖ



ГЛАВНАЯ ПАЛУБА



НИЖНЯЯ ПАЛУБА



ООО «МАРИНПОИНТ» не отвечает за достоверность информации, предоставленной судовладельцем. Параметры яхты, включая наработку двигателей и оборудование, указаны на момент подготовки сведений и могут меняться при дальнейшей эксплуатации. Информация, указанная в данной брошюре, не является офертой.

MARINEPOINT

ОБОРУДОВАНИЕ

Каюта и комфорт:
- Декор EXCLUSIVE
- Регулировка внутреннего освещения
- CD-плеер в каюте (каюта владельца, VIP, гостевая)
- Аудиосистема Linn
- Кондиционер
- Сейф в каюте владельца
- Система ТВ с антенной (розетки в салоне и каюте владельца)
- Дополнительная ТВ-розетка с прокладкой кабеля
- Каюта команды (с двумя спальными местами)
- Посудомоечная машина на кухне
- Стиральная машина с сушкой
- Холодильник 190 л на кухне
- Льдогенератор в салоне
- Деревянный пол на кухне
- Столешницы из цветного стекла

Силовая часть:
- Генератор от 13,5 кВт
- Опреснитель солёной воды
- Двойные фильтры Racor
- Система троллингового хода
- Носовое подруливающее устройство (8 кВт)
- Откачка трюмной воды помпой двигателя
- Автомат переключения питания 220 В для холодильника

Навигация и связь:
- Дисплей Raymarine E80 (8,4") с GPS-антенной на главном посту управления
- Дисплей Raymarine E80 (8,4") с GPS-антенной на флайбридже
- Счётчик якорной цепи на главном посту управления
- Индикаторы транцевых плит на флайбридже
- Электрический фраискатель
- Дополнительный пульт управления прожектором

Палуба и кокпит:
- Тент Bimini на флайбридж
- Отделка боковых проходов тиком
- Две боковые дверцы в кокпите для прохода на лодку
- Два подводных светильника под купальной платформой
- Кран и кильблоки для тендера на флайбридже
- Водонепроницаемый CD-плеер на флайбридже с управлением из кокпита
- Барбекю на флайбридже
- Холодильник на флайбридже
- Столик на флайбридже

ООО «МАРИНПОИНТ» не отвечает за достоверность информации, предоставленной судовладельцем. Параметры яхты, включая наработку двигателей и оборудование, указаны на момент подготовки сведений и могут меняться при дальнейшей эксплуатации. Информация, указанная в данной брошюре, не является офертой.

MARINEPOINT

КОНТАКТЫ



СВЯЗАТЬСЯ С БРОКЕРОМ

Сергей Веденяпин

+7 916 777 28 07 | s.vedenyapin@marinepoint.com

ОФИС

+7 495 787 87 57 | info@marinepoint.com

125212, Москва, Ленинградское шоссе, 39 стр.6

MARINEPOINT в социальных сетях

ООО «МАРИНПОИНТ» не отвечает за достоверность информации, предоставленной судовладельцем. Параметры яхты, включая наработку двигателей и оборудование, указаны на момент подготовки сведений и могут меняться при дальнейшей эксплуатации. Информация, указанная в данной брошюре, не является офертой.